

11. Service

11.1 Exploded view Allure-serie upflow

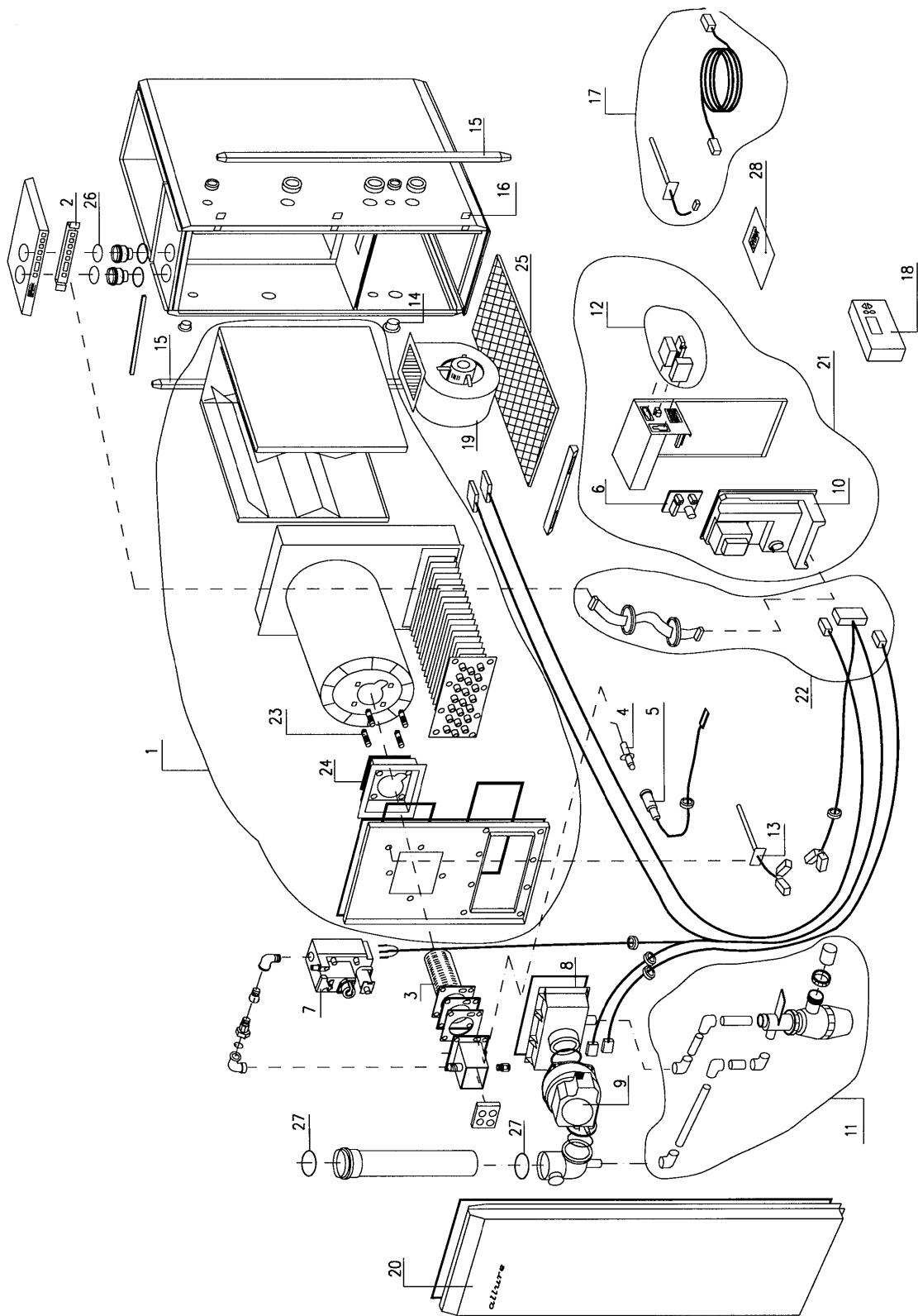

EX102401

11. Service

Artikelcodes service-artikelen Allure-serie V3.0 upflow				
Nr.	Artikelomschrijving	Artikelcode B-16 HR	Artikelcode B-25 HR	Artikelcode B-40 HR
1	Warmtewisselaar compleet	050310	050320	050330
2	Display/ bedieningspaneel	531015	531015	531015
3	Brander	531016	531017	531018
4	Ontsteekpen	531019	531019	531019
5	Ontsteekkabel	531020	531020	531020
6	Interface systeemventilator	531022	531022	531022
7	Beveiligingsafsluiter	531024	531024	531024
8	Rookgasverzamelkast	531232	531233	531234
9	Rookgasventilator	531030	531030	531030
10	Besturingsunit	531031	531031	531031
11	Condensafvoer	531032	531032	531032
12	Stekers	531036	531036	531036
13	Maximaalbeveiliging	531037	531037	531037
14	Afdichtdoppen	531038	531038	531038
15	Hoekstuk	531039	531039	531039
16	Spreidmoeren	531040	531040	531040
17	Temperatuurvoeler	531041	531041	531041
18	Modulerende ruimtethermostaat	510339	510339	510339
19	Ventilator	531043	531044	531045
20	Deksel	531046	531047	531048
21	Schakelkast	531067	531067	531067
22	Kabelboom	531068	531068	531068
23	Klikbout M6 x 20	560702	560702	560702
24	Pakking afst. bak	580414	580414	580414
25	Draadframe filter	580520	580522	580526
26	Siliconen afdichtring ø80	580913	580913	580913
27	Siliconen afdichtring ø70	580935	580935	580935
28	Installatievoorschrift	610637	610637	610637

11. Service

11.2 Exploded view Allure-serie downflow

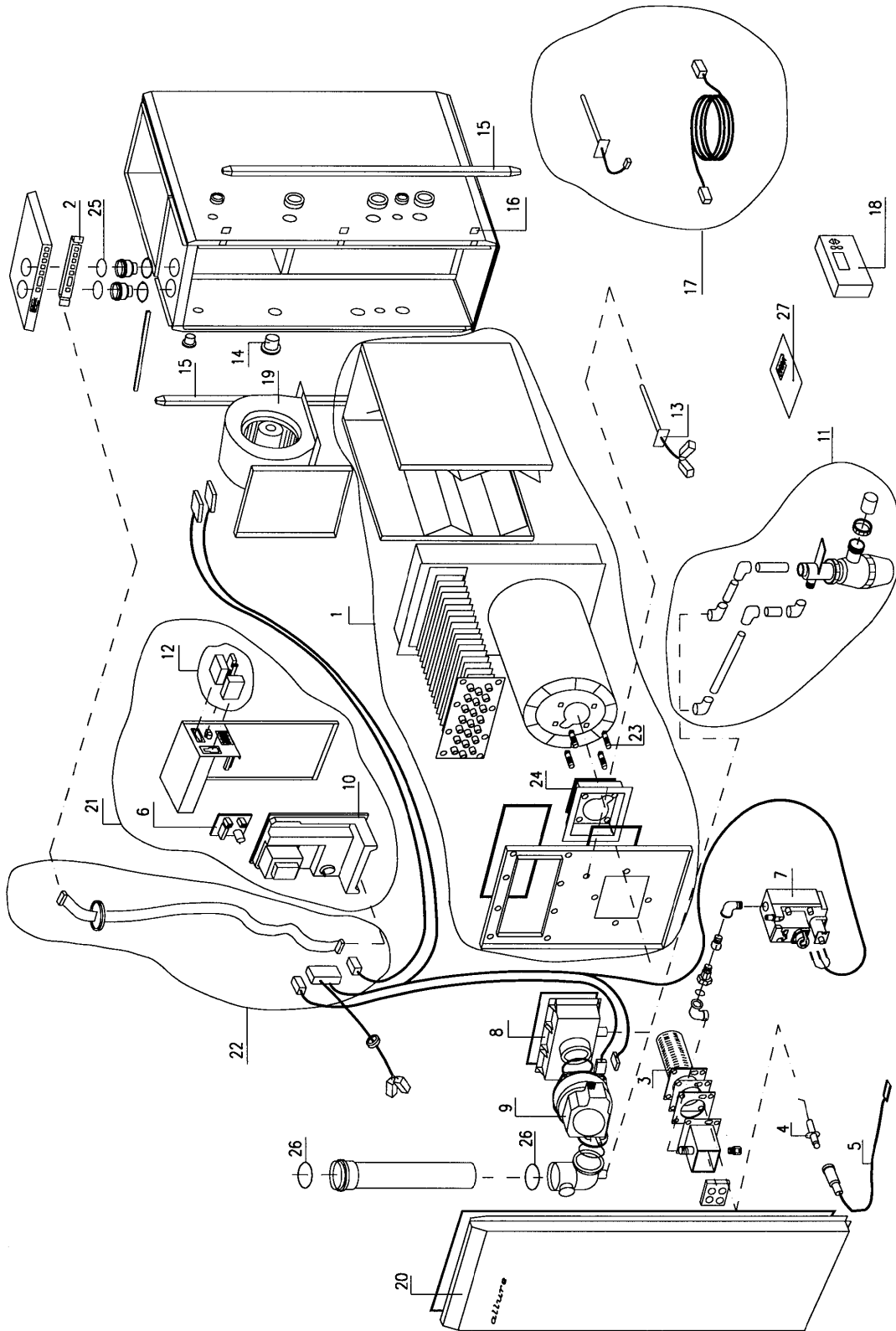

EX102402

11. Service

Artikelcodes service-artikelen Allure-serie V3.0 Downflow				
Nr.	Artikelomschrijving	Artikelcode B-16 HRD	Artikelcode B-25 HRD	Artikelcode B-40 HRD
1	Warmtewisselaar compleet	050310	050320	050330
2	Display/ bedieningspaneel	531015	531015	531015
3	Brander	531016	531017	531018
4	Ontsteekpen	531019	531019	531019
5	Ontsteekkabel	531020	531020	531020
6	Interface systeemventilator	531022	531022	531022
7	Beveiligingsafsluiter	531024	531024	531024
8	Rookgasverzamelkast	531232	531233	531234
9	Rookgasventilator	531030	531030	531030
10	Besturingsunit	531031	531031	531031
11	Condensafvoer	531032	531032	531032
12	Stekers	531036	531036	531036
13	Maximaalbeveiliging	531037	531037	531037
14	Afdichtdoppen	531038	531038	531038
15	Hoekstuk	531039	531039	531039
16	Spreidmoeren	531040	531040	531040
17	Temperatuurvoeler	531041	531041	531041
18	Modulerende ruimtethermostaat	510339	510339	510339
19	Ventilator	531043	531044	531045
20	Deksel	531049	531050	531051
21	Schakelkast	531067	531067	531067
22	Kabelboom	531069	531069	531069
23	Klikbout M6 x 20	560702	560702	560702
24	Pakking afst. bak ø80	580414	580414	580414
25	Siliconen afdichtring ø80	580913	580913	580913
26	Siliconen afdichtring ø70	580935	580935	580935
27	Installatievoorschrift	610637	610637	610637

11. Service

11.3 Servicesets

Indien vervanging van een onderdeel nodig is, verdient het aanbeveling bij bestelling van deze serviceset de bijbehorende artikelcode op te geven, naast vermelding van het type luchtverwarmer, serienummer, bouwjaar en de naam van het onderdeel.

Voorbeeld:

serie	: Allure
type toestel	: B-25 HR
serienummer	: 001720020723
bouwjaar	: 2002
onderdeel	: beveiligingsafsluiter
artikelcode	: 531024
aantal	: 1

Opmerking:

Type luchtverwarmer, serienummer en bouwjaar staan vermeld op de opschriftplaat, die in het toestel is geplaatst.

Wijzigingen voorbehouden

Brink Luchtverwarming B.V. streeft steeds naar verbetering van producten en behoudt zich het recht voor zonder voorafgaande kennisgeving veranderingen in de specificaties aan te brengen.

INSPECTIERAPPORT					
Stap nr.	Omschrijving	Basisinstelling 16-HR 25-HR 40-HR	Instelbereik	wijziging A datum:	wijziging B datum:
1.	T3 set (max. uitblaastemp.)	60 60 60	30 - 70 °C		
2.	Minimum PWM-perc.	20 20 20	5 - 80 %		
3.	Maximum PWM-perc.	65 65 65	20 - 100 %		
4.	Koeling PWM-perc.	95 95 95	20 - 100 %		
5.	Aanpassing PWM bij grote weerstand	00 00 00	00 - 50		
6.	Systeemvent. minimum/uit	00 00 00	00 of 01		
7.	T3 uit (uitsch. temp. vent.)	00 00 00	0 - 10 °C		
8.	T start (start temp. vent.)	20 20 20	20 - 50 °C		
9.	Normaalprogramma/ buitenluchtprogramma	00 00 00	00 of 01		
A.	T3 min. (min. uitblaastemperatuur alleen buitenlucht progr.)	25 25 25	15 - 40 °C		
b.	T4 min. (setwaarde buitentempe- ratuur voeler)	00 00 00	-20 - 10 °C		
C.	T4 corr. (correctie buitentemperatuur)	00 00 00	-5 - 5 °C		
d.	T block (drempelwaarde uit- bl.temp. buitentemp. voeler)	20 20 20	20 - 45 °C		
E.	Nachtverlaging (nvt)	05 05 05	0 - 30 °C		
F.	Anti-pendeltijd (bij aan/uit thermostaat)	03 03 03	1 - 30 (x 10,2) s		
G.	Uitschakeltijd koeling	-01 -01 -01	-01 of 0-9 (x30) min		
H.	Handmatig toerental RGV	-01 -01 -01	-01 of 0 - 100		
I.	Max. toerental RGV (honderdtallen)	49 54 59	15 - 60		
J.	Max. toerental RGV (eenh.)	00 00 00	0 - 99		
L.	Min. toerental RGV (honderdtallen)	20 20 20	15 - 60		
n.	Min. toerental RGV (eenh.)	00 00 00	0 - 99		
o.	Starttoerental RGV (honderdtallen)	45 45 45	15 - 60		
OPMERKINGEN					
wijz. A					
wijz. B					

CONFORMITEITSVERKLARING

De gasgestookte Allure luchtverwarmers type

B-16 HR(D), B-25 HR(D) en B-40 HR(D),

welke zijn vervaardigd door Brink Luchtverwarming B.V. in Staphorst,

zijn voorzien van het CE-label en het kwaliteitslabel Gaskeur HR en SV,
afgegeven door GASTEC NV in Apeldoorn onder toelatingsnummer 63/AQ/0650

en voldoen aan de gasrichtlijn 90/396/EEG, de machinerichtlijn 89/392/EEG,
de laagspanningrichtlijn 73/23/EEG en de EMC-richtlijn 89/336/EEG.

Brink Luchtverwarming B.V. staat er garant voor dat de Allure-luchtverwarmers
worden vervaardigd uit hoogwaardige materialen en dat deze door de voortdurende
kwaliteitscontrole aan de bovengenoemde richtlijnen voldoen.

Brink Luchtverwarming B.V.



R. Slemmer
Directeur

Brink Luchtverwarming B.V.

Postbus 24, 7950 AA Staphorst

R.D. Bügelstraat 3, 7951 DA Staphorst

E-mail: info@brinkluchtverwarming.com

www.brinkluchtverwarming.nl

Tel. 0522 46 99 44

Fax. 0522 46 94 00